

УТВЕРЖДАЮ



Директор
С.В. Давыдов
Н.И. Аскаров
08 2021 г.

**ПАСПОРТ ДОСТУПНОСТИ
объекта социальной инфраструктуры (ОСИ)
№ 1/2021**

1. Общие сведения об объекте

- 1.1. Наименование (вид) объекта: учебное здание Казанского филиала федерального государственного бюджетного образовательного учреждения высшего образования «Российская академия народного хозяйства и государственной службы при Президенте Российской Федерации»
- 1.2. Адрес объекта: 420061, Республика Татарстан, г. Казань, ул. Н. Ершова, д. 63.
- 1.3. Сведения о размещении объекта:
- отдельно стоящее здание 4 этажей, 4007 кв. м.
 - часть здания на цокольном этаже, 480 кв.м
 - наличие прилегающего земельного участка: 5113,9 кв.м
- 1.4. Год постройки здания 1971 год, последнего капитального ремонта 2020 год;
- 1.5. Дата предстоящих плановых ремонтных работ: текущего - 2021, капитального -
- 1.6. Название организации (учреждения), (полное юридическое наименование – согласно Уставу, краткое наименование) Казанский филиал федерального государственного бюджетного образовательного учреждения высшего образования «Российская академия народного хозяйства и государственной службы при Президенте Российской Федерации» (Казанский филиал ФГБОУ ВО РАНХиГС).
- 1.7. Юридический адрес организации (учреждения): 420061, Республика Татарстан, г. Казань, ул. Николая Ершова, д. 63
- 1.8. Основание для пользования объектом (оперативное управление, аренда, собственность): оперативного управления
- 1.9. Форма собственности (государственная, негосударственная): государственная
- 1.10. Территориальная принадлежность (федеральная, региональная, муниципальная): федеральная
- 1.11. Вышестоящая организация (наименование): Федеральное государственное бюджетное образовательное учреждение высшего образования «Российская академия народного хозяйства и государственной службы при Президенте Российской Федерации».
- 1.12. Адрес вышестоящей организации, другие координаты: 119571, г. Москва, проспект Вернадского, 82, стр.1.

2. Характеристика деятельности организации на объекте (по обслуживанию населения)

- 2.1 Сфера деятельности: образовательная
- 2.2 Виды оказываемых услуг: образовательные услуги по СПО и ДПО
- 2.3 Форма оказания услуг: очная, очно-заочная
- 2.4 Категории обслуживаемого населения по возрасту: с 15 лет
- 2.5 Категории обслуживаемых инвалидов: инвалиды с нарушениями опорно-двигательного аппарата, нарушениями зрения, нарушениями слуха, инвалиды с соматическими болезнями
- 2.6 Плановая мощность: посещаемость (количество обслуживаемых в день), вместимость, пропускная способность проектная мощность – 500 человек
- 2.7 Участие в исполнении ИПР инвалида, ребенка-инвалида да

3. Состояние доступности объекта

3.1 Путь следования к объекту пассажирским транспортом

(описать маршрут движения с использованием пассажирского транспорта)

На автобусах № 10,18,19,35,55,63 и троллейбусе № 2 до остановки «Советская площадь», при движении от Центра города к остановкам транспорта необходимо пересечь регулируемый пешеходный переход.

наличие адаптированного пассажирского транспорта к объекту да

3.2 Путь к объекту от ближайшей остановки пассажирского транспорта:

3.2.1 расстояние до объекта от остановки транспорта 130 м, 250 м (через пешеходный переход)

3.2.2 время движения (пешком) 2 мин, 7 мин (через пешеходный переход)

3.2.3 наличие выделенного от проезжей части пешеходного пути да

3.2.4 Перекресток: регулируемый.

3.2.5 Информация на пути следования к объекту: нет

3.2.6 Перепады высоты на пути: да (ширина проезда для инвалидов с понижением бортового камня не соответствует ширине пешеходного перехода, фото №1, №2)

3.3 Организация доступности объекта для инвалидов – форма обслуживания*

№ п/п	Категория инвалидов (вид нарушения)	Вариант организации доступности объекта (формы обслуживания)*
1.	Все категории инвалидов и МГН	ДУ
	<i>в том числе инвалиды:</i>	
2	передвигающиеся на креслах-колясках	ДУ
3	с нарушениями опорно-двигательного аппарата	ДУ
4	с нарушениями зрения	ДУ
5	с нарушениями слуха	ДЧ
6	с нарушениями умственного развития	-

* - указывается один из вариантов: «А», «Б», «ДУ», «ВНД»

3.4 Состояние доступности основных структурно-функциональных зон

№ п \п	Основные структурно-функциональные зоны	Состояние доступности, в том числе для основных категорий инвалидов**
1	Территория, прилегающая к зданию (участок)	ДЧ-И (С, Г, О)
2	Вход (входы) в здание	ДУ
3	Путь (пути) движения внутри здания (в т.ч. пути эвакуации)	ДУ
4	Зона целевого назначения здания (целевого посещения объекта)	ДУ
5	Санитарно-гигиенические помещения	ДЧ-В
6	Система информации и связи (на всех зонах)	ДЧ-В
7	Пути движения к объекту (от остановки транспорта)	ДУ

** Указывается: ДП-В - доступно полностью всем; ДП-И (К, О, С, Г, У) – доступно полностью избирательно (указать категории инвалидов); ДЧ-В - доступно частично всем; ДЧ-И (К, О, С, Г, У) – доступно частично избирательно (указать категории инвалидов); ДУ - доступно условно, ВНД – временно недоступно

3.5. **Итоговое заключение о состоянии доступности ОСИ:**

4. Управленческое решение

4.1. Рекомендации по адаптации основных структурных элементов объекта

№ № п \п	Основные структурно-функциональные зоны объекта	Рекомендации по адаптации объекта (вид работы)*
1	Территория, прилегающая к зданию (участок)	Текущий ремонт
2	Вход (входы) в здание	Капитальный ремонт
3	Путь (пути) движения внутри здания (в т.ч. пути эвакуации)	Капитальный ремонт
4	Зона целевого назначения здания (целевого посещения объекта)	Капитальный ремонт
5	Санитарно-гигиенические помещения	Текущий ремонт
6	Система информации на объекте (на всех зонах)	Текущий ремонт
7	Пути движения к объекту (от остановки транспорта)	Капитальный ремонт

*- указывается один из вариантов (видов работ): не нуждается; ремонт (текущий, капитальный); индивидуальное решение с ТСР; технические решения невозможны – организация альтернативной формы обслуживания

4.2. Период проведения работ по п. 1.2.
в рамках исполнения заказа № 311 от 30.06.2021
(указывается наименование документа: программы, плана)

4.3 Ожидаемый результат (по состоянию доступности) после выполнения работ по адаптации **Объект доступен полностью всем (ДП-В)**
Оценка результата исполнения программы, плана (по состоянию доступности)

4.4. Для принятия решения требуется, разработка проектно-сметной документации;
согласование с общественными организациями инвалидов.

Имеется заключение уполномоченной организации о состоянии доступности объекта
(наименование документа и выдавшей его организации, дата), прилагается

4.5. Информация размещена (обновлена) на Карте доступности субъекта Российской Федерации дата _____
(наименование сайта, портала)

5. Особые отметки

Паспорт сформирован на основании:

1. Анкеты (информации об объекте) от «30» июня 2021 г.,
2. Акта обследования объекта: № акта 1/2021 от «30» июня 2021 г.
3. Решения Комиссии _____ от « » _____ 20 г.



АНКЕТА
(информация об объекте социальной инфраструктуры)
К ПАСПОРТУ ДОСТУПНОСТИ ОСИ
№ 1/2021

1. Общие сведения об объекте

- 1.1. Наименование (вид) объекта: учебное здание Казанского филиала федерального государственного бюджетного образовательного учреждения высшего образования «Российская академия народного хозяйства и государственной службы при Президенте Российской Федерации»
- 1.2. Адрес объекта: 420061, Республика Татарстан, г. Казань, ул. Н. Ершова, д. 63.
- 1.3. Сведения о размещении объекта:
- отдельно стоящее здание 4 этажей, 4007 кв. м.
- часть здания на цокольном этаже, 480 кв.м
- 1.4. Год постройки здания 1971 год, последнего капитального ремонта 2020 год;
- 1.5. Дата предстоящих плановых ремонтных работ: текущего 2021 г, капитального -
- 1.6. Название организации (учреждения), (полное юридическое наименование – согласно Уставу, краткое наименование) Казанский филиал федерального государственного бюджетного образовательного учреждения высшего образования «Российская академия народного хозяйства и государственной службы при Президенте Российской Федерации» (Казанский филиал ФГБОУ ВО РАНХиГС).
- 1.7. Юридический адрес организации (учреждения): 420061, Республика Татарстан, г. Казань, ул. Николая Ершова, д. 63
- 1.8. Основание для пользования объектом (оперативное управление, аренда, собственность): оперативного управления
- 1.9. Форма собственности (государственная, негосударственная): государственная
- 1.10. Территориальная принадлежность (федеральная, региональная, муниципальная): федеральная
- 1.11. Вышестоящая организация (наименование): Федеральное государственное бюджетное образовательное учреждение высшего образования «Российская академия народного хозяйства и государственной службы при Президенте Российской Федерации».
- 1.12. Адрес вышестоящей организации, другие координаты: 119571, г. Москва, проспект Вернадского, 82, стр.1.

2. Характеристика деятельности организации на объекте (по обслуживанию населения)

- 2.1 Сфера деятельности: образовательная
- 2.2 Виды оказываемых услуг: образовательные услуги по СПО и ДПО
- 2.3 Форма оказания услуг: очная, очно-заочная
- 2.4 Категории обслуживаемого населения по возрасту: с 15 лет
- 2.5 Категории обслуживаемых инвалидов: инвалиды с нарушениями опорно-двигательного аппарата, нарушениями зрения, нарушениями слуха, инвалиды с соматическими болезнями

2.6 Плановая мощность: посещаемость (количество обслуживаемых в день), вместимость, пропускная способность проектная мощность – 500 человек

2.7 Участие в исполнении ИПР инвалида, ребенка-инвалида да

3. Состояние доступности объекта

3.1 Путь следования к объекту пассажирским транспортом

(описать маршрут движения с использованием пассажирского транспорта)

На автобусах № 10,18,19,35,55,63 и троллейбусе № 2 до остановки «Советская площадь», при движении от Центра города к остановкам транспорта необходимо пересечь регулируемый пешеходный переход.

наличие адаптированного пассажирского транспорта к объекту да

3.2 Путь к объекту от ближайшей остановки пассажирского транспорта:

3.2.1 расстояние до объекта от остановки транспорта 130 м, 250 м (через пешеходный переход)

3.2.2 время движения (пешком) 2 мин, 7 мин (через пешеходный переход)

3.2.3 наличие выделенного от проезжей части пешеходного пути да

3.2.4 Перекресток: регулируемый.

3.2.5 Информация на пути следования к объекту: нет

3.2.6 Перепады высоты на пути: да (ширина проезда для инвалидов с понижением бортового камня не соответствует ширине пешеходного перехода, фото №1, №2)

3.3 Вариант организации доступности ОСИ (формы обслуживания)* с учетом СП 35-101-2001

№ п/п	Категория инвалидов (вид нарушения)	Вариант организации доступности объекта
1.	Все категории инвалидов и МГН	ДУ
	<i>в том числе инвалиды:</i>	
2	передвигающиеся на креслах-колясках	ДУ
3	с нарушениями опорно-двигательного аппарата	ДУ
4	с нарушениями зрения	ДУ
5	с нарушениями слуха	ДЧ
6	с нарушениями умственного развития	

* - указывается один из вариантов: «А», «Б», «ДУ», «ВНД»

4. Управленческое решение (предложения по адаптации основных структурных элементов объекта)

№ п/п	Основные структурно-функциональные зоны объекта	Рекомендации по адаптации объекта (вид работы)*
1	Территория, прилегающая к зданию (участок)	Текущий ремонт
2	Вход (входы) в здание	Капитальный ремонт
3	Путь (пути) движения внутри здания (в т.ч. пути эвакуации)	Капитальный ремонт
4	Зона целевого назначения (целевого посещения объекта)	Капитальный ремонт
5	Санитарно-гигиенические помещения	Текущий ремонт
6	Система информации на объекте (на всех зонах)	Текущий ремонт
7	Пути движения к объекту (от остановки транспорта)	Капитальный ремонт
8.	Все зоны и участки	Капитальный ремонт

*- указывается один из вариантов (видов работ): не нуждается; ремонт (текущий, капитальный); индивидуальное решение с ТСР; технические решения невозможны – организация альтернативной формы обслуживания

Размещение информации на Карте доступности субъекта Российской Федерации согласовано _____

(подпись, Ф.И.О., должность; координаты для связи уполномоченного представителя объекта)



АКТ ОБСЛЕДОВАНИЯ
объекта социальной инфраструктуры
К ПАСПОРТУ ДОСТУПНОСТИ ОСИ
№1/2021

Республика Татарстан

« 30 » 06 2021г.

1. Общие сведения об объекте

- 1.1. Наименование (вид) объекта: учебное здание Казанского филиала федерального государственного бюджетного образовательного учреждения высшего образования «Российская академия народного хозяйства и государственной службы при Президенте Российской Федерации»
- 1.2. Адрес объекта: 420061, Республика Татарстан, г. Казань, ул. Н. Ершова, д. 63.
- 1.3. Сведения о размещении объекта:
- отдельно стоящее здание 4 этажей, 4007 кв. м.
- часть здания на цокольном этаже, 480 кв.м
- 1.4. Год постройки здания 1971 год, последнего капитального ремонта 2020 год;
- 1.5. Дата предстоящих плановых ремонтных работ: текущего 2021г, капитального -
- 1.6. Название организации (учреждения), (полное юридическое наименование – согласно Уставу, краткое наименование) Казанский филиал федерального государственного бюджетного образовательного учреждения высшего образования «Российская академия народного хозяйства и государственной службы при Президенте Российской Федерации» (Казанский филиал ФГБОУ ВО РАНХиГС).
- 1.7. Юридический адрес организации (учреждения): 420061, Республика Татарстан, г. Казань, ул. Николая Ершова, д. 63

2. Характеристика деятельности организации на объекте

Дополнительная информация _____

Состояние доступности объекта

3.1 Путь следования к объекту пассажирским транспортом

(описать маршрут движения с использованием пассажирского транспорта)

На автобусах № 10,18,19,35,55,63 и троллейбусе № 2 до остановки «Советская площадь», при движении от Центра города к остановкам транспорта необходимо пересечь регулируемый пешеходный переход.

наличие адаптированного пассажирского транспорта к объекту да

3.2 Путь к объекту от ближайшей остановки пассажирского транспорта:

3.2.1 расстояние до объекта от остановки транспорта 130 м, 250 м (через пешеходный переход)

3.2.2 время движения (пешком) 2 мин, 7 мин (через пешеходный переход)

3.2.3 наличие выделенного от проезжей части пешеходного пути да

3.2.4 Перекресток: регулируемый.

3.2.5 Информация на пути следования к объекту: нет

3.2.6 Перепады высоты на пути: да (ширина проезда для инвалидов с понижением бортового камня не соответствует ширине пешеходного перехода, фото №1, №2)

3.3. Организация доступности объекта для инвалидов – форма обслуживания

№ п/п	Категория инвалидов (вид нарушения)	Вариант организации доступности объекта (формы обслуживания)*
1.	Все категории инвалидов и МГН	ДУ
	<i>в том числе инвалиды:</i>	
2	передвигающиеся на креслах-колясках	ДУ
3	с нарушениями опорно-двигательного аппарата	ДУ
4	с нарушениями зрения	ДУ
5	с нарушениями слуха	ДЧ
6	с нарушениями умственного развития	-

* - указывается один из вариантов: «А», «Б», «ДУ», «ВНД»

3.4. Состояние доступности основных структурно-функциональных зон

№ п/п	Основные структурно-функциональные зоны	Состояние доступности, в том числе для основных категорий инвалидов**	Приложение
			№ фото
1	Территория, прилегающая к зданию (участок)	ДЧ-И(С,Г,О)	3
2	Вход (входы) в здание	ДУ	4-22
3	Путь (пути) движения внутри здания (в т.ч. пути эвакуации)	ДУ	23-40
4	Зона целевого назначения здания (целевого посещения объекта)	ДУ	41-45
5	Санитарно-гигиенические помещения	ДЧ-В	46-54
6	Система информации и связи (на всех зонах)	ДЧ-В	55-57
7	Пути движения к объекту (от остановки транспорта)	ДУ	-

** Указывается: ДП-В - доступно полностью всем; ДП-И (К, О, С, Г, У) – доступно полностью избирательно (указать категории инвалидов); ДЧ-В - доступно частично всем; ДЧ-И (К, О, С, Г, У) – доступно частично избирательно (указать категории инвалидов); ДУ - доступно условно, ВНД - недоступно

3.5. ИТОГОВОЕ ЗАКЛЮЧЕНИЕ о состоянии доступности ОСИ: Здание Казанского филиала федерального государственного бюджетного образовательного учреждения высшего образования «Российская академия народного хозяйства и государственной службы при Президенте РФ» доступно условно, т.к. имеются значительные несоответствия.

4. Управленческое решение (проект)

4.1. Рекомендации по адаптации основных структурных элементов объекта:

№ п/п	Основные структурно-функциональные зоны объекта	Рекомендации по адаптации объекта (вид работы)*
1	Территория, прилегающая к зданию (участок)	Текущий ремонт
2	Вход (входы) в здание	Капитальный ремонт
3	Путь (пути) движения внутри здания (в т.ч. пути эвакуации)	Капитальный ремонт
4	Зона целевого назначения здания (целевого посещения объекта)	Капитальный ремонт
5	Санитарно-гигиенические помещения	Текущий ремонт

6	Система информации на объекте (на всех зонах)	Текущий ремонт
7	Пути движения к объекту (от остановки транспорта)	Капитальный ремонт
8.	Все зоны и участки	Капитальный ремонт

*- указывается один из вариантов (видов работ): не нуждается; ремонт (текущий, капитальный); индивидуальное решение с ТСР; технические решения невозможны – организация альтернативной формы обслуживания

4.2. Период проведения работ _____
в рамках исполнения _____

(указывается наименование документа: программы, плана)

4.3 Ожидаемый результат (по состоянию доступности) после выполнения работ по адаптации **Объект доступен полностью всем (ДП-В)**

Оценка результата исполнения программы, плана (по состоянию доступности)

4.4. Для принятия решения требуется разработка проектно-сметной документации; согласование с общественными организациями инвалидов.

5. Особые отметки

ПРИЛОЖЕНИЯ:

Результаты обследования:

- | | |
|--|---------|
| 1. Территории, прилегающей к объекту | на 2 л. |
| 2. Входа (входов) в здание | на 3 л. |
| 3. Путей движения в здании | на 3 л. |
| 4. Зоны целевого назначения объекта | на 2 л. |
| 5. Санитарно-гигиенических помещений | на 3 л. |
| 6. Системы информации (и связи) на объекте | на 2 л. |

Результаты фотофиксации на объекте на 5 л.

Председатель комиссии

Заместитель директора
Курамын К.Р.

Члены комиссии

Начальник ХО
Гиззатуллин К.И.

Заведующий СПО
Перепелица Г.В.

В том числе:
Представители
общественных
организаций инвалидов

Начальник отдела по социальным
адаптации инвалидов ТР
Бакина Н.С.

(Должность, Ф.И.



(Подпись)

Административное решение согласовано « ____ » _____ 20 ____ г. (протокол № ____)
Комиссией (название): _____

I Результаты обследования:

Территории, прилегающей к зданию (участка)

Учебное здание Казанского филиала федерального государственного бюджетного образовательного учреждения высшего образования «Российская академия народного хозяйства и государственной службы при Президенте Российской Федерации»
420061, Республика Татарстан, г. Казань, ул. Николая Ершова, д. 63

№ п/п	Наименование функционально-планировочного элемента	Выявленные нарушения и замечания		Работы по адаптации объектов			
		ЕСТЬ/НЕТ	№ ФОТО	Содержание	Значимо для инвалида (категория)	Содержание	Виды работ
1.1	Вход (входы) на территорию	нет	-				
1.2	Путь (пути) движения на территории	нет	-				
1.3	Лестница (наружная)	нет	-				
1.4	Пандус (наружный)	нет	-				
1.5	Автостоянка и парковка	есть	3	Предполагаемые места парковки для инвалидов не имеют дорожного знака специализированного места парковки для инвалидов. Парковка расположена во внутреннем дворе объекта, доступ в который осуществляется через ворота с помощью обслуживающего персонала. Парковка расположена от центрального входа, оборудованного подъемным устройством, далее 0,5м., что не соответствует нормативу (норматив не далее 50м. от входа в учреждение).		Привести в соответствие с пунктами СП 59.13330.2016: 5.2.1 5.2.2 5.2.3 5.2.4 ГОСТ Р 52289-2004: п. 6.2.28	Текущий ремонт

II Заключение по зоне!

Наименование структурно-функциональной зоны	Состояние доступности* (к пункту 3.4 Акта обследования ОСИ)	Приложение	Рекомендации по адаптации (вид работы)** к пункту 4.1 Акта обследования ОСИ
Территория, прилегающая к зданию (участка)	ДЧ-И (Г, С, О)	№ фото 3	Текущий ремонт

* указывается: ДП-В - доступно полностью всем; ДП-И (К, О, С, Г, У) – доступно полностью избирательно (указать категории инвалидов); ДЧ-В - доступно частично всем; ДЧ-И (К, О, С, Г, У) – доступно частично избирательно (указать категории инвалидов); ДУ - доступно условно, ВНД - недоступно

**указывается один из вариантов: не нуждается; ремонт (текущий, капитальный); индивидуальное решение с ТСР; технические решения невозможны – организация альтернативной формы обслуживания

Комментарий к заключению: Для приведения зоны «Территория, прилегающая к зданию» к показателю ДП-В необходимо устранить все замечания в соответствии с СП 59.13330.2016.

Рекомендуется:

1. Разместить на сайте учреждения информацию о возможности парковки во внутреннем дворе с указанием телефона персонала, ответственного за организацию парковки транспорта и сопровождение инвалидов.
2. Предусмотреть возможность входа в учреждение инвалиду-колясочнику с внутреннего двора с помощью подъемного устройства.

I Результаты обследования:

2. Входа (входов) в здание

Учебное здание Казанского филиала федерального государственного бюджетного образовательного учреждения высшего образования «Российская академия народного хозяйства и государственной службы при Президенте Российской Федерации»

420061, Республика Татарстан, г. Казань, ул. Николая Ершова, д. 63

№ п/п	Наименование функционально-планировочного элемента	Наличие элемента		Выявленные нарушения и замечания	Значимо для инвалида (категория)	Работы по адаптации объектов	
		ЕСТЬ/НЕТ	№ фото			Содержание	Виды работ
2.1	Лестница (наружная)	есть	4,5,6, 7,8,9, 10,11, 12	<p>Геометрия лестницы не соответствует требованиям доступности – высота первой ступени: 0,2 м, высота остальных ступеней: 0,15 м. Имеющиеся ограждающие конструкции в нижней части лестницы (ригели) травмоопасные, так как выступают за стойки опоры.</p> <p>Высота поручня 0,85 м, что не соответствует требованиям доступности (норматив-0,9 м). Поручни на лестнице в верхней части не имеют горизонтального завершения, что не соответствует требованиям доступности (норматив 0,3 м). Рядом с ними имеются выступающие части лестничной конструкции (в виде острого угла гранитной площадки), что является травмоопасным.</p> <p>Поручни на лестнице в нижней части также не имеют завершающей горизонтальной части.</p>	С, О, Г	<p>Привести в соответствие с пунктами СП 59.13330.2016: 6.2.8 6.2.11</p>	Капитальный ремонт

2.2	Пандус (наружный)	нет	-				
2.3	Подъемные устройства	есть	13,14,15,16	Кнопка вызова обслуживающего персонала для сопровождения инвалида на подъемном устройстве соответствует нормативным требованиям по высоте установки, но не соответствует нормативному символическому изображению.	К, О, С	Привести в соответствие с ГОСТ Р 52131-2019: 4.3.8.2	Текущий ремонт
2.4	Входная площадка (перед дверью)	есть	4		К, О, С, Г		
2.5	Дверь (входная)	есть	17,18,19,20	Рядом с дверью расположены две кнопки вызова персонала без тактильной информации, на ненормативной высоте. Одна кнопка на высоте 1,56 м, вторая – 1,78 м, что не соответствует требованиям доступности. Прозрачные полотно дверей обозначены одним кругом яркой контрастной маркировки (согласно нормативу маркировка предусматривается на двух уровнях: 0,9-1,0 и 1,3-1,4 м.) Дверной проем не выделен контрастным цветом по отношению к стенам. Отсутствует задержка закрывания двери (норматив 5 сек.), доводчики не отрегулированы.	К, О, С	Привести в соответствие с пунктами СП 59.13330.2016: 6.1.6 6.1.7 6.4.2 6.5.9 ГОСТ Р 52131-2019	Текущий ремонт
2.6	Тамбур	есть	21,22	Прозрачные полотно дверей обозначены одним кругом яркой контрастной маркировки (согласно нормативу маркировка предусматривается на двух уровнях: 0,9-1,0 и 1,3-1,4 м.) Дверной проем не выделен контрастным цветом по отношению к стенам.	К, О, С	Привести в соответствие с пунктами СП 59.13330.2016: 6.1.6 6.1.7	Текущий ремонт

II Заключение по зоне:

Наименование структурно-функциональной зоны	Состояние доступности* (к пункту 3.4 Акта обследования ОСИ)	Приложение	Рекомендации по адаптации (вид работы)** к пункту 4.1 Акта обследования ОСИ
2. Вход (входов) в здание	ДУ	№ фото 4-22	Капитальный ремонт

* указывается: ДП-В - доступно полностью всем; ДП-И (К, О, С, Г, У) – доступно полностью избирательно (указать категории инвалидов); ДЧ-В - доступно частично всем; ДЧ-И (К, О, С, Г, У) – доступно частично избирательно (указать категории инвалидов); ДУ - доступно условно, ВНД - недоступно

**указывается один из вариантов: не нуждается; ремонт (текущий, капитальный); индивидуальный; индивидуальный; индивидуальный; индивидуальные решения с ТСР; технические решения невозможны – организация альтернативной формы обслуживания

Комментарий к заключению: Для приведения зоны «Вход (входов) в здание» к показателю ДП-В необходимо устранить все замечания в соответствии с СП 59.13330.2016, ГОСТ Р 52131-2019

Рекомендуется:

1. Установить нормативные символические изображения знаков обозначения кнопки вызова персонала.
2. Назначить ответственных за сопровождение инвалидов, прошедших обучение по вопросам оказания ситуационной и экстренной помощи различным категориям инвалидов.

I Результаты обследования:

3. Пути (путей) движения внутри здания (в т.ч. путей эвакуации)

Учебное здание Казанского федерального государственного образовательного учреждения высшего образования «Российская академия народного хозяйства и государственной службы при Президенте Российской Федерации»
420061, Республика Татарстан, г. Казань, ул. Николая Ершова, д. 63

№ п/п	Наименование функционально-планировочного элемента	Наличие элемента		Выявленные нарушения и замечания		Работы по адаптации объектов	
		ЕСТЬ/НЕТ	№ фото	Содержание	Значимо для инвалида (категория)	Содержание	Виды работ
3.1	Коридор (вестибюль, зона ожидания, галерея, балкон)	есть	23,24,25	В холле окно вахты расположено на высоте 1,1 м., что не соответствует требованиям доступности (норматив не более 0,80 - 0,85 м. над уровнем пола). В холле расположена мнемосхема с высотой рельефных знаков, не соответствующих требованиям доступности: верхний уровень- 1,9 м., нижний уровень- 1,0 м. (норматив от 1,2 м. до 1,6 м.)	К	Привести в соответствие с пунктами СП 59.13330.2016: 6.4.2 6.5.9	Текущий ремонт
3.2	Лестница (внутри здания)	есть	26,27,28,29,30,31	Геометрия лестницы не соответствует требованиям доступности - различная высота ступеней: 0,18м, 0,15м, 0,14 м. Отсутствуют нормативные поручни на высоте 0,9 м. На данном уровне расположены ограждения-ригели с диаметром 1,5 см. (норматив для поручней 0,03-0,05м.) Имеющиеся ограждающие конструкции на лестнице (ригели) травмоопасные, так как выступают за стойки опоры.	К, О, С, Г	Привести в соответствие с пунктами СП 59.13330.2016: 6.2.8 6.2.11 6.2.12	Капитальный ремонт

3.4	Лифт пассажирский (или подъемник)	нет	-	Геометрия лестницы, ведущей к аварийному выходу, не соответствует требованиям доступности - различная высота ступеней: 0,18м, 0,17м, 0,14м. На лестнице отсутствуют поручни. Ширина первого дверного проёма 0,77м, второго-0,89м, порог-0,04м, что не соответствует требованиям доступности. На наружной лестнице аварийного выхода имеются ограждающие конструкции – ригели, являющиеся травмоопасными. Отсутствуют нормативные поручни на высоте 0,9 м. На данном уровне расположены ограждения-ригели с диаметром 1,5 см. (норматив 0,03-0,05м.) Поручни – ограждения на высоте 1,2 м. не имеют завершающего горизонтального исполнения.	К, О, С, Г	Привести в соответствие с пунктами СП 59.13330.2016: 6.1.5 6.2.8 6.2.11 6.2.12.	Капитальный ремонт
3.5	Дверь	нет	-				
3.6	Пути эвакуации (в т.ч. зоны безопасности)	есть	32-40				

II Заключение по зоне:

Наименование структурно-функциональной зоны	Состояние доступности* (к пункту 3.4 Акта обследования ОСИ)	Приложение	Рекомендации по адаптации (вид работы)**
			к пункту 4.1 Акта обследования ОСИ
Путь (пути) движения внутри здания (в т.ч. путей эвакуации)	ДУ	№ фото	Капитальный ремонт
		23-40	

* указывается: ДП-В - доступно полностью всем; ДП-И (К, О, С, Г, У) - доступно полностью избирательно (указать категорию инвалидов); ДЧ-И - доступно частично всем; ДЧ-И (К, О, С, Г, У) - доступно частично избирательно (указать категорию инвалидов); ДУ - доступно условно, ВНД - недоступно

** указывается один из вариантов: не нуждается; ремонт (текущий, капитальный); индивидуальный ремонт с ТСР; технические решения невозможны - организация альтернативной формы обслуживания

Комментарий к заключению: Для приведения зоны «Путь (путей) движения внутри здания (в т.ч. путей эвакуации)» к показателю ДП-В необходимо устранить все замечания в соответствии с СП 59.13330.2016.

Рекомендуется:

1. Для обеспечения безопасного перемещения инвалидов по объекту предусмотреть оказание помощи персоналом, прошедшим обучение по вопросам сопровождения различных категорий инвалидов.
2. Привести в соответствие с нормативом поручни и геометрические размеры ступеней лестничных маршей для возможности использования подъемного гусеничного или шагающего устройства.
3. Привести в нормативное состояние эвакуационные выходы.
4. Организовать на 1 и 2 этажах зону безопасности для инвалидов.

I Результаты обследования:
4. Зоны целевого назначения здания (целевого посещения объекта)
Вариант I – зона обслуживания инвалидов

Учебное здание филиала федерального государственного бюджетного образовательного учреждения высшего образования «Российская академия народного хозяйства и государственной службы при Президенте Российской Федерации» 420061, Республика Татарстан, г. Казань, ул. Николая Ершова, д. 63

№ п/п	Наименование функционально-планировочного элемента	Наличие элемента		Выявленные нарушения и замечания	Значимо для инвалида (категория)	Работы по адаптации объектов	Виды работ
		есть/нет	№ фото				
4.1	Кабинетная форма обслуживания	есть	41	Ширина дверного проёма в классы – 0,8 м., что не соответствует требованиям доступности (норматив 0,9 м.)	К, О	Привести в соответствие с пунктами СП 59.13330.2016: 6.1.5	
4.2	Зальная форма обслуживания	есть	42-44	В зале имеется лестница, не соответствующая требованиям доступности и представляющая опасность для инвалидов: отсутствуют поручни, различная геометрия ступеней, не выделены контрастными полосами первая и последняя ступени лестницы, отсутствует пандус или подъемник для подъема на сцену при высоте сцены 0,9 м. Места для зрителей на креслах-колясках в зале не имеют нормативного обозначения.	К, О, С, Г	Привести в соответствие с пунктами СП 59.13330.2016: 6.2.8 6.2.11 8.6.7 ГОСТ Р 52131-2019	

4.3	Прилавочная форма обслуживания	нет	-			
4.4	Форма обслуживания с перемещением по маршруту	да	45	В библиотеке стойка выдачи книг расположена на высоте 1,1 м. (норматив 0,85 м.)	К, О	Привести в соответствие с пунктами СП 59.13330.2016: 8.1.7
4.5	Кабина индивидуального обслуживания	нет	-			

II Заключение по зоне:

Наименование структурно-функциональной зоны	Состояние доступности* (к пункту 3.4 Акта обследования ОСИ)	Приложение	Рекомендации по адаптации (вид работы)**
			к пункту 4.1 Акта обследования ОСИ
Зона целевого назначения здания (целевого посещения объекта)	ДУ	№ фото	Капитальный ремонт
		41-45	

* указывается: ДП-В - доступно полностью всем; ДП-И (К, О, С, Г, У) – доступно полностью избирательно (указать категории инвалидов); ДЧ-В - доступно частично всем; ДЧ-И (К, О, С, Г, У) – доступно частично избирательно (указать категории инвалидов); ДУ - доступно условно, ВНД - недоступно

**указывается один из вариантов: не нуждается; ремонт (текущий, капитальный); индивидуальный; индивидуальное решение с ТСР; технические решения невозможны – организация альтернативной формы обслуживания

Комментарий к заключению: Для приведения зоны «Зона целевого назначения здания (целевого посещения объекта)» к показателю ДП-В необходимо устранить все замечания в соответствии с СП 59.13330.2016.

Рекомендуется:

1. Приобрести подъемное устройство для подъема инвалида на сцену с помощью сопровождающего персонала, прошедшего обучение по вопросам оказания ситуационной помощи инвалидам.
2. В рамках капитального ремонта провести переустройство лестничного марша с целью дальнейшего использования гусеничного или шагающего подъемного устройства.

I Результаты обследования:
4. Зоны целевого назначения здания (целевого посещения объекта)
Вариант II – места приложения труда

Наименование функционально-планировочного элемента	Наличие элемента ЕСТЬ/НЕТ	Выявленные нарушения и замечания		Работы по адаптации объектов		
		№ фото	Содержание	Значимо для инвалида (категория)	Содержание	Виды работ
Место приложения труда	нет	-				

II Заключение по зоне:

Наименование структурно-функциональной зоны	Состояние доступности* (к пункту 3.4 Акта обследования ОСИ)	Приложение	Рекомендации по адаптации (вид работы)**
			к пункту 4.1 Акта обследования ОСИ

* указывается: ДП-В - доступно полностью всем; ДП-И (К, О, С, Г, У) – доступно полностью избирательно (указать категории инвалидов); ДЧ-В - доступно частично всем; ДЧ-И (К, О, С, Г, У) – доступно частично избирательно (указать категории инвалидов); ДУ - доступно условно, ВНД - недоступно

**указывается один из вариантов: не нуждается; ремонт (текущий, капитальный); индивидуальное решение с ТСР; технические решения невозможны – организация альтернативной формы обслуживания

Комментарий к заключению: _____

I Результаты обследования:

**4. Зоны целевого назначения здания (целевого посещения объекта)
Вариант III – жилые помещения**

Наименование функционально-планировочного элемента	Наличие элемента		Выявленные нарушения и замечания		Работы по адаптации объектов	
	№ на плане	№ фото	Содержание	Значимо для инвалида (категория)	Содержание	Виды работ
Жилые помещения	нет	-				

II Заключение по зоне:

Наименование структурно-функциональной зоны	Состояние доступности* (к пункту 3.4 Акта обследования ОСИ)	Приложение		Рекомендации по адаптации (вид работы)** к пункту 4.1 Акта обследования ОСИ
		№ фото		

* указывается: ДП-В - доступно полностью всем; ДП-И (К, О, С, Г, У) – доступно полностью избирательно (указать категории инвалидов); ДЧ-В - доступно частично всем; ДЧ-И (К, О, С, Г, У) – доступно частично избирательно (указать категории инвалидов); ДУ - доступно условно, ВНД - недоступно

** указывается один из вариантов: не нуждается; ремонт (текущий, капитальный); индивидуальное решение с ТСП; технические решения невозможны – организация альтернативной формы обслуживания

Комментарий к заключению: _____

**I Результаты обследования:
5. Санитарно-гигиенических помещений**

Учебное здание Казанского филиала федерального государственного бюджетного образовательного учреждения высшего образования «Российская академия народного хозяйства и государственной службы при Президенте Российской Федерации»
420061, Республика Татарстан, г. Казань, ул. Николая Ершова, д. 63

№ п/п	Наименование функционально-планировочного элемента	Наличие элемента		Выявленные нарушения и замечания		Работы по адаптации объектов	
		есть/нет	№ фото	Содержание	Значимо для инвалида (категория)	Содержание	Виды работ
5.1	Туалетная комната	да	46-50	<p>Зеркало расположено на высоте 0,96 м. от уровня пола (норматив 90 см), закрывает собой дозатор для мыльного раствора. Зеркало отстоит от стены и может менять своё положение, но отсутствуют устройства, с помощью которых можно изменить это положение. Попытки изменить положение зеркала с помощью руки может причинить травму инвалиду. Отсутствует система двухсторонней связи и аварийного освещения. Кнопка вызова экстренной помощи не соответствует нормативным требованиям.</p> <p>Поручень возле унитаза не</p>	К, О, С, Г	<p>Привести в соответствие с СП 59.13330.2016: 6.3 «Санитарно-бытовые помещения»</p> <p>ГОСТ Р 52131-2019: 4.3.8.2</p>	Текущий ремонт

	<p>отрегулирован, резко падает вниз, и при использовании может причинить вред здоровью. Унитаз не имеет жесткой опоры для спины.</p> <p>Не отрегулирован доводчик на двери в санитарно-гигиеническое помещение.</p> <p>Знак обозначения туалета для инвалидов на колясках не соответствует нормативным требованиям.</p>			
5.2	<p>Душевая/ ванная комната</p> <p>нет</p>	-		
5.3	<p>Бытовая комната (гардеробная)</p> <p>да</p>	<p>51-54</p>	<p>К, О, С</p>	<p>Привести в соответствие с пунктами СП 59.13330.2016: 6.1.5 8.1.7 6.4.2</p> <p>Текущий ремонт</p>

II Заключение по зоне:

Наименование структурно-функциональной зоны	Состояние доступности* (к пункту 3.4 Акта обследования ОСИ)	Приложение	Рекомендации по адаптации (вид работы)** к пункту 4.1 Акта обследования ОСИ
Санитарно-гигиенических помещения	ДЧ-В	№ фото 46-54	Текущий ремонт

* указывается: ДП-В - доступно полностью всем; ДП-И (К, О, С, Г, У) – доступно полностью избирательно (указать категории инвалидов); ДЧ-В - доступно частично всем; ДЧ-И (К, О, С, Г, У) – доступно частично избирательно (указать категории инвалидов); ДУ - доступно условно, ВНД - недоступно

**указывается один из вариантов: не нуждается; ремонт (текущий, капитальный); индивидуальный решение с ТСР; технические решения невозможны – организация альтернативной формы обслуживания

Комментарий к заключению: Для приведения зоны «Зона целевого назначения здания (целевого посещения объекта)» к показателю ДП-В необходимо устранить все замечания в соответствии с СП 59.13330.2016.

Рекомендуется:

1. Заменить имеющееся зеркало на нормативное.
- ✓ 2. Отрегулировать поручни.
- ✓ 3. Отрегулировать доводчик входной двери в санитарно-гигиеническое помещение.
- ✓ 4. В гардеробе установить дополнительную панель с крючками на нормативной высоте.

I Результаты обследования:

6. Системы информации на объекте

Учебное здание Казанского филиала федерального государственного бюджетного образовательного учреждения высшего образования «Российская академия народного хозяйства и государственной службы при Президенте Российской Федерации»
420061, Республика Татарстан, г. Казань, ул. Николая Ершова, д. 63

№ п/п	Наименование функционально-планировочного элемента	Наличие элемента		Выявленные нарушения и замечания		Работы по адаптации объектов	
		ЕСТЬ/НЕТ	№ фото	Содержание	Значимо для инвалида (категория)	Содержание	Виды работ
6.1	Визуальные средства	есть	55-57	Визуальная информация представлена недостаточно. Имеющаяся визуальная информация представлена на высоте 1,2 м. – 1,89 м., мелким шрифтом, представляет сложность для ознакомления.	К, О, Г	Привести в соответствие с СП 59.13330.2016: 6.5 «Технические средства информирования, ориентирования и сигнализации» 6.5.4	Текущий ремонт
6.2	Акустические средства	есть	-	Акустические средства информирования представлены недостаточно.	Г, С		
6.3	Тактильные средства	есть	-	Тактильная информация представлена недостаточно.	С		

III Заключение по зоне:

Наименование структурно-функциональной зоны	Состояние доступности* (к пункту 3.4 Акта обследования ОСИ)	Приложение	Рекомендации по адаптации (вид работы)** к пункту 4.1 Акта обследования ОСИ
Система информации на объекте	ДЧ-В	№ фото -	Текущий ремонт

* указывается: ДП-В - доступно полностью всем; ДП-И (К, О, С, Г, У) – доступно полностью избирательно (указать категории инвалидов); ДЧ-В - доступно частично всем; ДЧ-И (К, О, С, Г, У) – доступно частично избирательно (указать категории инвалидов); ДУ - доступно условно, ВНД - недоступно

** указывается один из вариантов: не нуждается; ремонт (текущий, капитальный); индивидуальный решение с ТСП; технические решения невозможны – организация альтернативной формы обслуживания

Комментарий к заключению: Для приведения зоны «Система информации на объекте» к показателю ДП-В необходимо устранить все замечания в соответствии с СП 59.13330.2016.

Рекомендуется:

1. На сайте учреждения разместить информацию о доступности объекта и оказываемых услуг.
2. Расширить визуальную, акустическую и тактильную информацию на объекте.



Фото №1



Фото №2



Фото №3



Фото №4



Фото №5



Фото №6

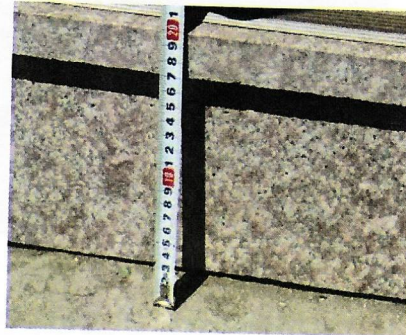

Фото №7

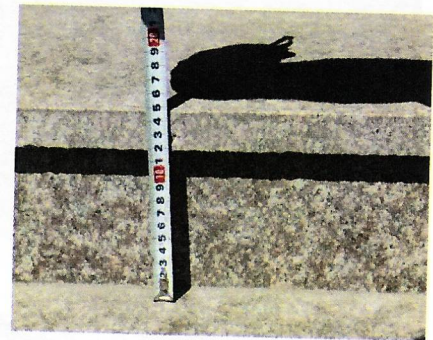

Фото №8

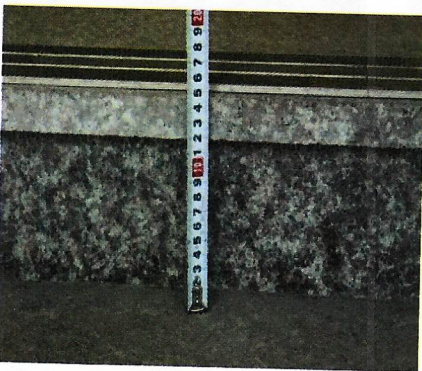

Фото №9



Фото №10



Фото №11

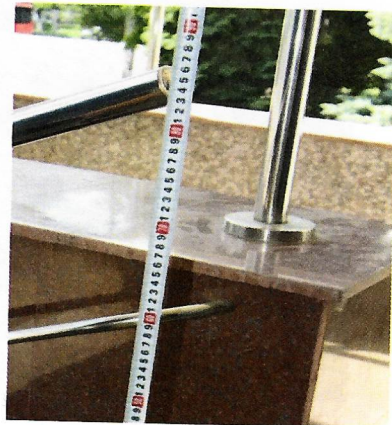

Фото №12



Фото №13

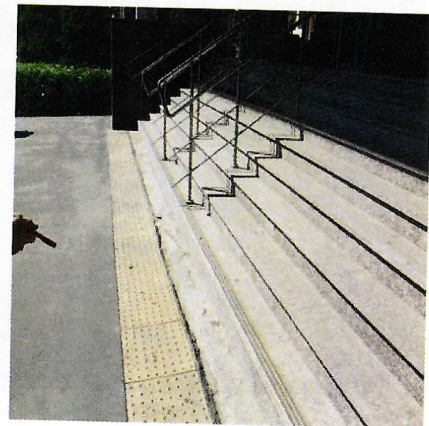

Фото №14



Фото №15

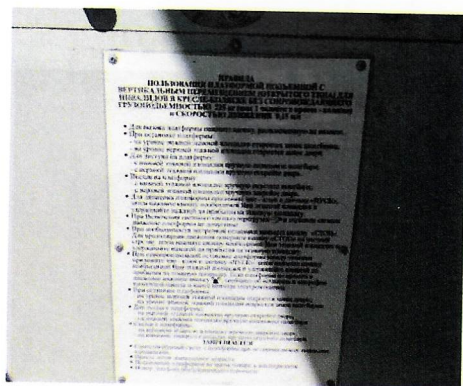

Фото №16



Фото №17



Фото №18

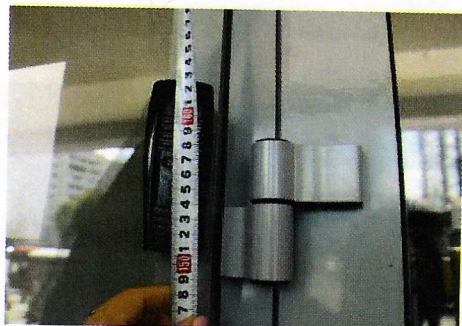

Фото №19

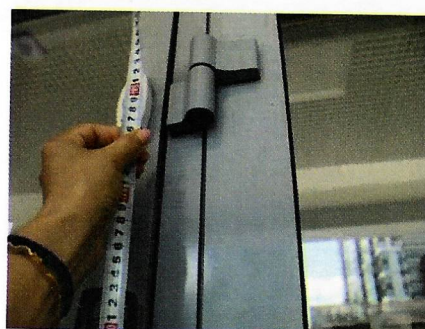

Фото №20



Фото №21

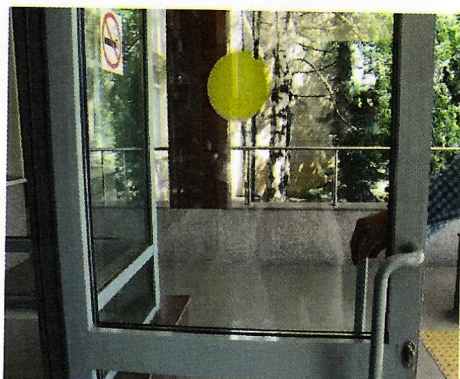

Фото №22



Фото №23



Фото №24

...ЙСКАЯ АКАДЕМИЯ НАРОДНОГО ХОЗЯЙСТВА
 И ГОСУДАРСТВЕННОЙ СЛУЖБЫ
 ПРЕЗИДЕНТЕ РОССИЙСКОЙ ФЕДЕРАЦИИ

НАИМЕНОВАНИЯ ПОМЕЩЕНИЙ

1 - ВЕСТИБУЛЬ	6 - УЧЕБНЫЙ
2 - АКТОВЫЙ ЗАЛ	7 - МЕДИЦИНА
3 - СПОРТ ЗАЛ	8 - ПРОЕКТ
4 - САМУЭЛ ДЛЯ МЕН	9 - КУРЯК
5 - КАБИНЕТЫ	

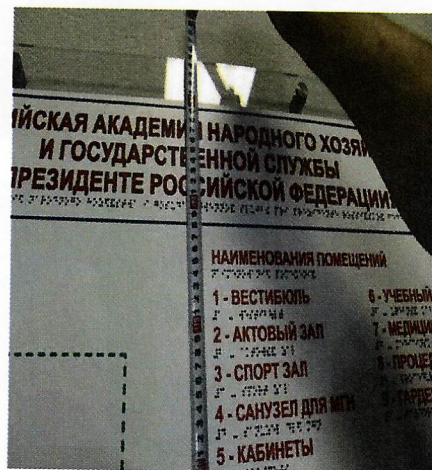
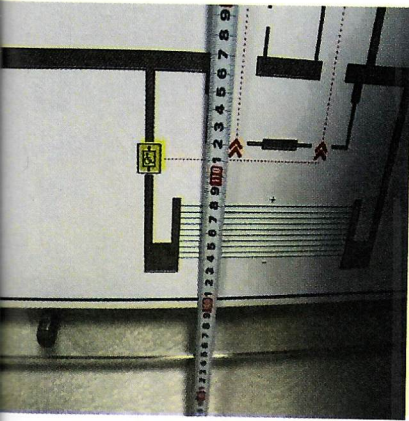

Φοτο Νο25



Φοτο Νο26

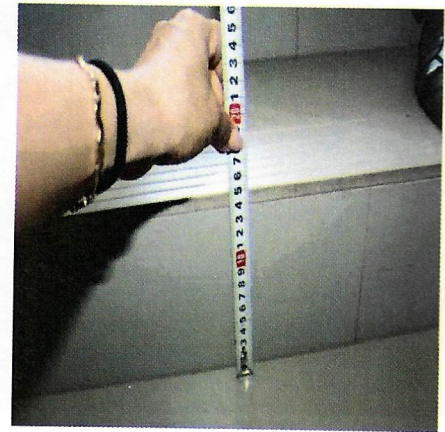

Φοτο Νο27

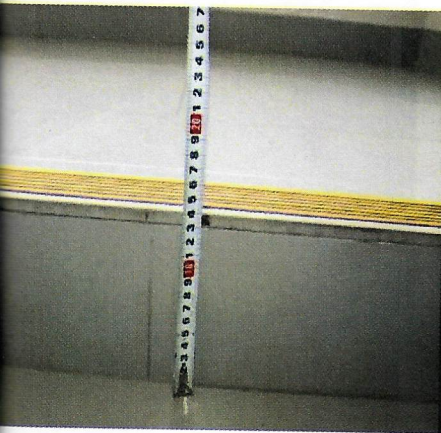

Φοτο Νο28



Φοτο Νο29



Φοτο Νο30



Φοτο Νο31



Φοτο Νο32

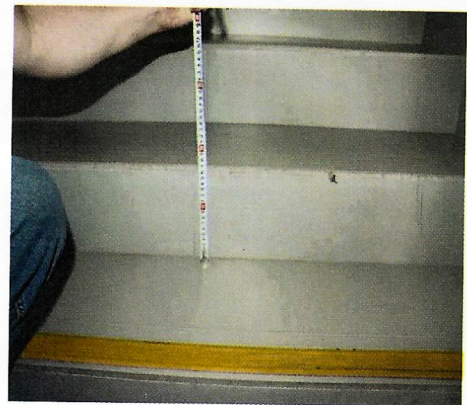

Φοτο Νο33

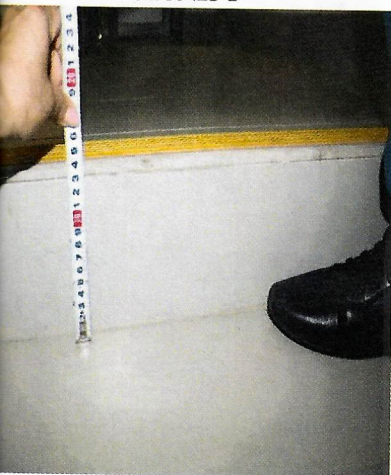

Φοτο Νο34



Φοτο Νο35

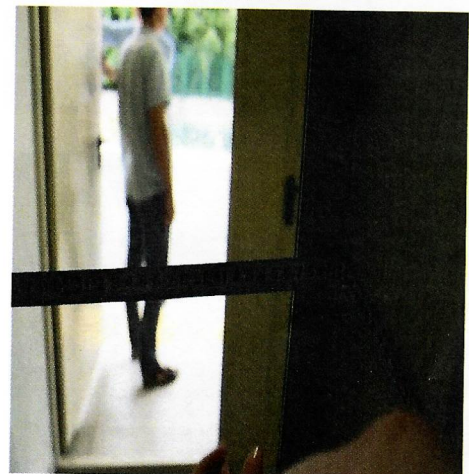

Φοτο Νο36

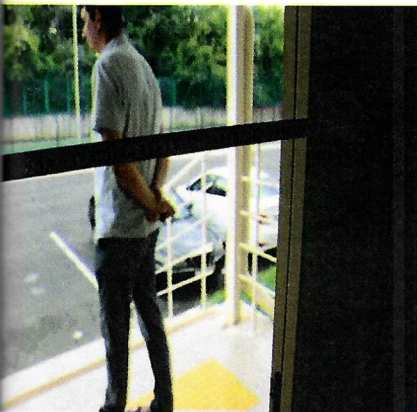

Φοτο Νο37

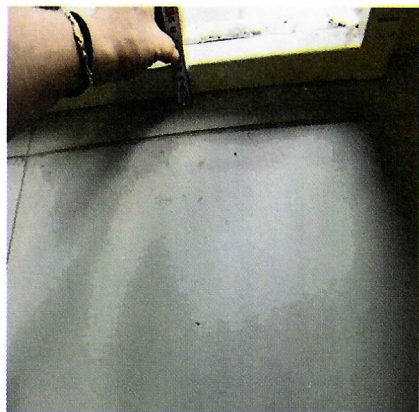

Φοτο Νο38



Φοτο Νο39



Φοτο Νο40

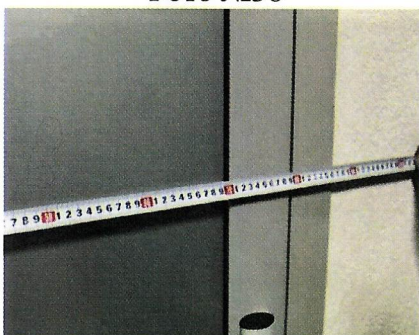

Φοτο Νο41

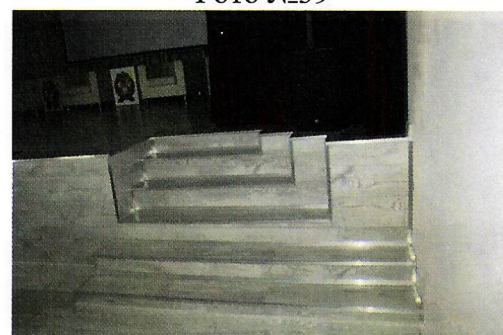

Φοτο Νο42



Φοτο Νο43

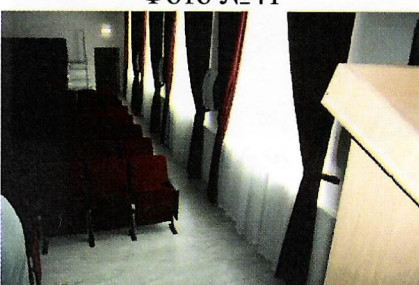

Φοτο Νο44

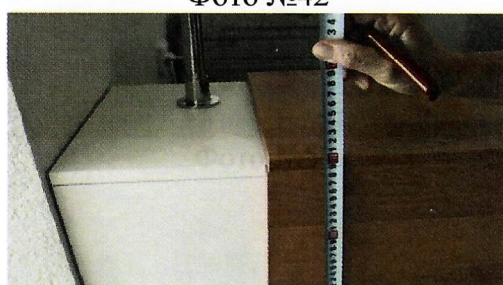

Φοτο Νο45

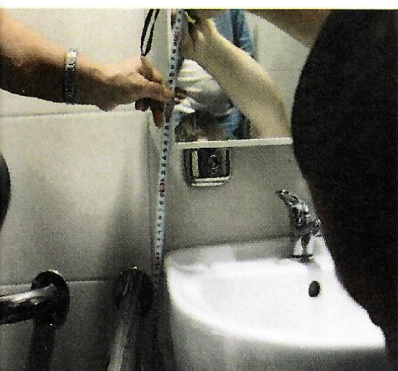

Φοτο Νο46

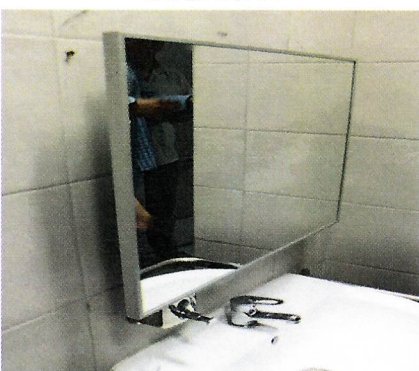

Φοτο Νο47

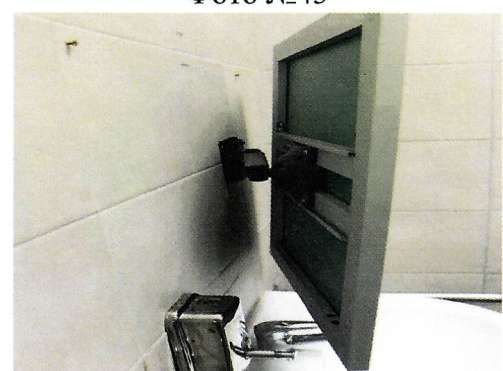

Φοτο Νο48

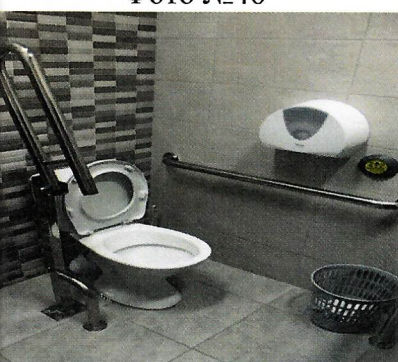

Φοτο Νο49



Φοτο Νο50



Φοτο Νο51



Фото №52



Фото №53

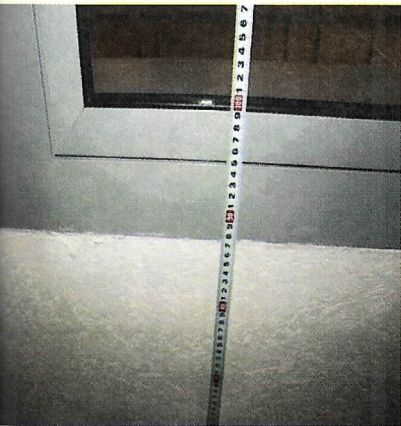

Фото №54

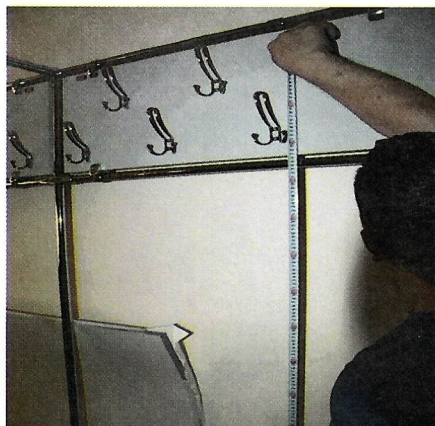

Фото №55

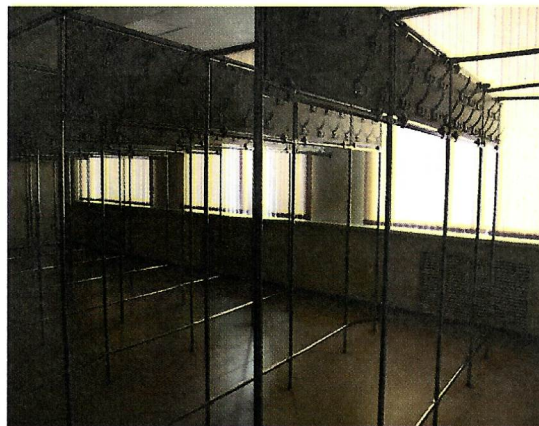

Фото №56

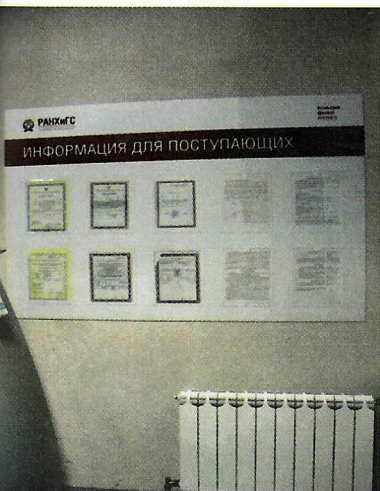
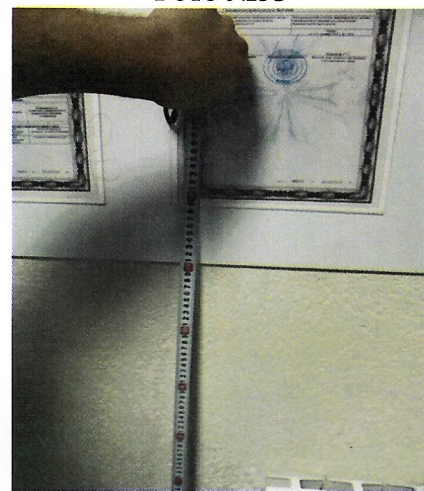
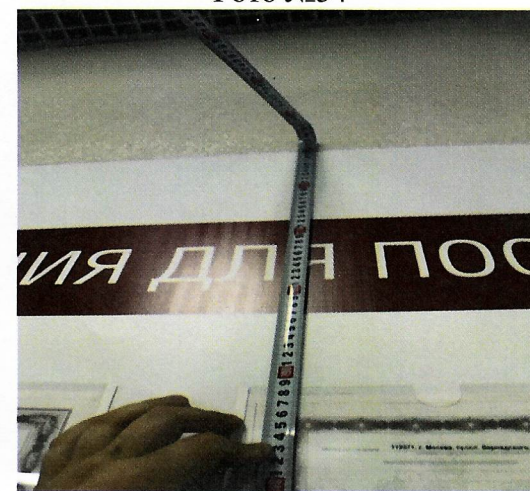

Фото №57